

Ihr persönlicher Gesundheitsmanager

Wissen Sie eigentlich noch

- Welche Impfungen und Krankheiten Ihre Kinder hatten?
- Was Sie 1990 gegen Ihren Bluthochdruck eingenommen haben?
- Wann Ihre nächste Tetanus Schutzimpfung fällig ist?
- Wie sich Ihr Blutfettspiegel oder Augeninnendruck in den letzten Jahren entwickelte?
- Wieviel Sie in diesem Jahr bereits für Ihre Gesundheit ausgegeben haben?
- Sicherlich nicht!

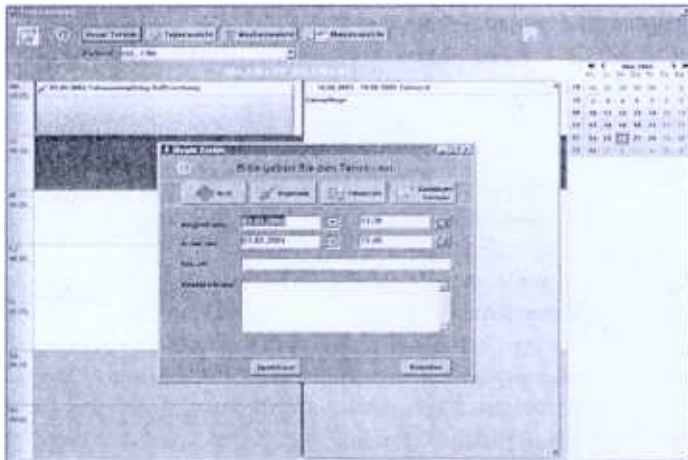

Aus diesem Grund hat die Firma cci, Computer Consulting Imhof, aus Bruckmühl, in Zusammenarbeit mit Patienten und Ärzten, einen Gesundheitsmanager für die ganze Familie entwickelt. Hier haben Sie Ihre Gesundheitsdaten immer zur Hand.

Die PC-Anwendung „Ihr-Gesundheitsmanager“ ist ein auf einer SQL-Datenbank basierendes Programm, das es dem Patienten ermöglicht, alle Ereignisse im Zusammenhang mit seiner Gesundheit, Erkrankungen oder Ereignisse der Körper- oder Schönheitspflege, der Vorsorge, Vorsorgeuntersuchungen und Impfungen zu erfassen und zu verwalten, um aus diesen Daten Auskünfte über Erkrankungen, deren Symptome, verwendete Arzneien, eingeleitete Maßnahmen und deren

Wirkung, eingetretenen Nebenwirkungen, sowie konsultierten Ärzten oder Therapeuten zu bekommen.

Desweiteren können Informationen aus den Medien, welche dem Anwender zur Kenntnis kommen, gespeichert und über Stichworte wieder gesucht werden (z.B. über neue Operationsmethoden, neue Medikamente usw.)

Bei einer wöchentlichen Datenerpflege von nur ca. 10 Min. für eine Kleinfamilie liegt der Nutzen in der sofortigen Verfügbarkeit aller relevanten medizinischen Daten, deren Wirksamkeit in der Vergangenheit und die Verfügbarkeit des Wissens über vorangegangene erfolgreiche oder erfolglose Therapieansätze. Individuell wirkungslose Medikamente oder Therapien werden nicht nochmals angewandt.

Als Nebeneffekt wird durch die Benutzung des Programms in privaten Haushalten die Nutzung von Medikamenten effektiver. Durch eine übersichtliche Hausapotheke müssen vorhandene Medikamente nicht nochmals verschrieben werden. Es wird weniger weggeworfen und so mancher Besuch beim Hausarzt wegen einem Bagatelldfall entfällt. Das nationale Gesundheitswesen wird finanziell entlastet.

Kosten werden für den Kassenträger und Patienten eingespart.

Eine langfristige Hilfe für Flutopfer in Asien

Angesichts des Leids in Asien nach der Flutkatastrophe und der inzwischen wieder abklingenden Spenden, sollten auch langfristig Spendengelder erbracht werden. Deshalb haben sich die Mit-



arbeiter der Firma cci entschlossen für 2005 auf Ihre Erträge aus dem Verkauf des Gesundheitsmanagers zu verzichten. Da der Gesundheitsmanager ein EDV Programm für wirklich jeden Einzelnen ist, und nur 24,95 kostet, rechnen alle Beteiligten mit einem sehr hohen Spendenaufkommen. Für die treuhändische Abwicklung und die Verteilung der Spendengelder konnten wir Frau Rechtsanwältin Gabriele Geiger-Körner aus 82049 Puchlach, bei München, gewinnen. Frau Gabriele Geiger-Körner wird den ordnungsgemäßen Ablauf überwachen. Nähere Informationen können Sie unter der Internetadresse www.ihr-gesundheitsmanager.de oder auf der Homepage von RA Geiger-Körner www.geigerkoerner.de erhalten.

Bitte helfen Sie mit, damit noch mehr Hilfe geleistet werden kann. Bestellen können Sie den Gesund-

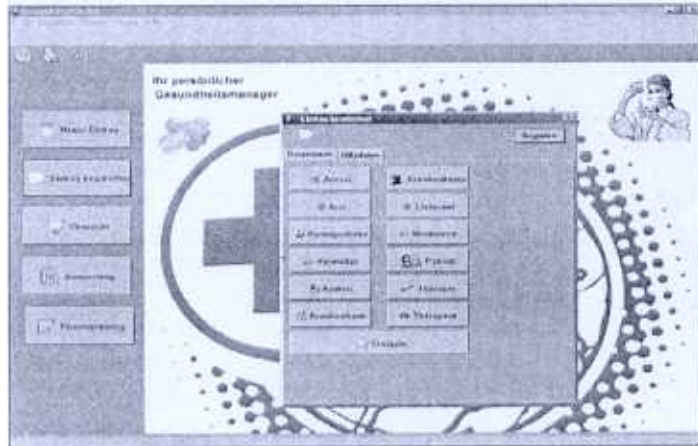
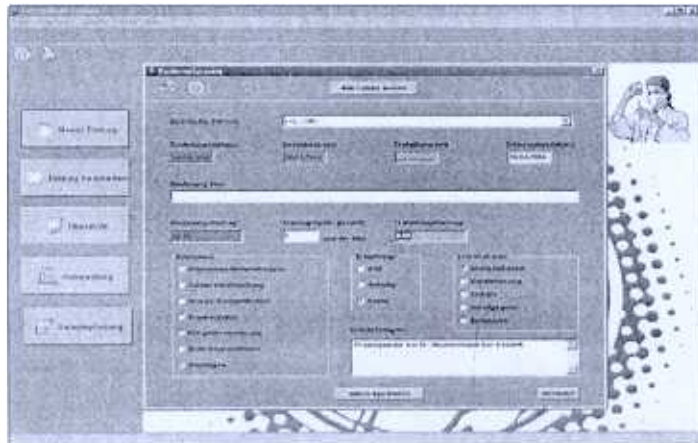

heitsmanager im Internet unter www.ihr-gesundheitsmanager.de oder direkt bei cci, Höglingerstr. 6, 83052 Bruckmühl, Tel.: 08062-90559-0.

(R.Imhof / GF)